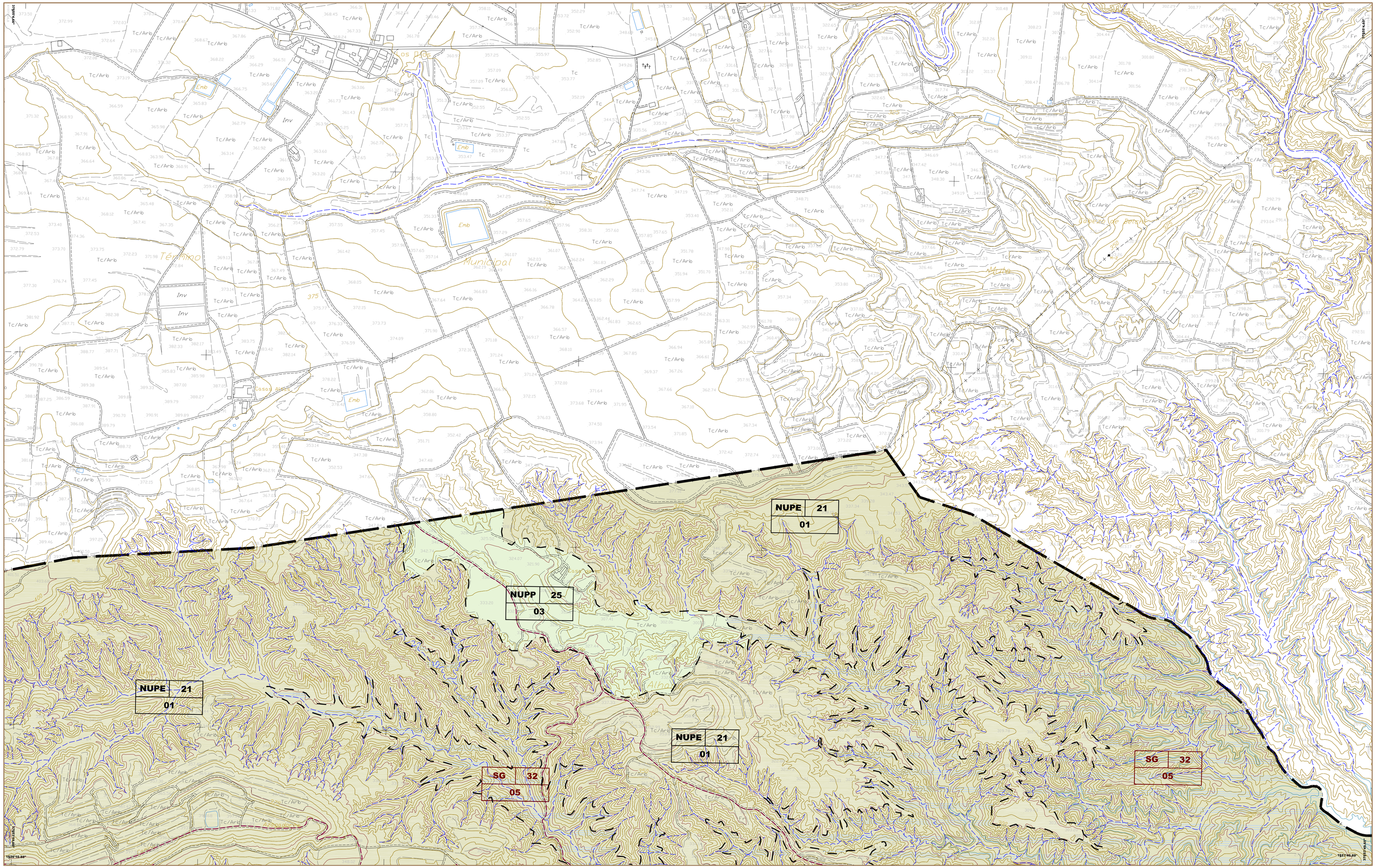

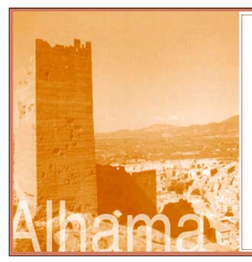

Suelo No Urbanizable

- PROTECCIÓN ESPECÍFICA **-NUPE**
  - L.I.C. y Z.E.P.A.
- PROTEGIDO POR PLANEAMIENTO **-NUPP**
  - Protección Ambiental
  - Reserva Infraestructuras
- INADECUADO **-NUI**

Dominios Públicos Sectoriales:

- Carreteras
- Vías Pecuarias
- Ramblas
- Ferrocarril

Suelo Urbanizable

- SECTORIZADO **-USEC**
  - Residencial
  - Actividad Económica
- NO SECTORIZADO **-UNSEC**
  - Residencial
  - Actividad Económica

Suelo Urbano **-SU**

- Residencial
- Actividad Económica
- Núcleo Rural

Sistemas Generales **-SG**

- SISTEMA GENERAL DE ZONAS VERDES Y ESPACIOS LIBRES
- SISTEMA GENERAL DE INFRAESTRUCTURAS
- SISTEMA GENERAL DE EQUIPAMIENTO PÚBLICO
- SISTEMA GENERAL DE COMUNICACIONES:
  - Carreteras Estatales y Regionales
  - Ferrocarril
  - Locales

Elementos catalogados

- Edificios protegidos
- Protección arqueológica
- Bienes etnográficos
- Árboles y arboledas singulares

Unidad de Actuación

Infraestructuras

- Gaseoducto
- Oleoducto
- Red Eléctrica
- Abastecimiento
- Saneamiento
- Canal del Taibilla
- Caminos públicos

Tipo de suelo
Subtipo de suelo
Número

Sistema General
SG Tipo de Sistema General
Número

Líneas de delimitación

- Línea de término municipal
- Línea delimitación suelo UNSEC
- Línea delimitación sectores
- Línea protección dominios públicos sectoriales

			10	17	26		45		
1	2	5	11	18	27	36	46		
	3	6	12	19	28	37	47	54	
	4	7	13	20	29	38	48	55	
		8	14	21	30	39	49		
		9	15	22	31	40	50		
			16	23	32	41	51		
				24	33	42	52		
				25	34	43	53		
					35	44			

Texto Refundido Julio 2007

Plan General Municipal de Ordenación de Alhama de Murcia

DIRECTOR OFICINA DEL PGMO
El Arquitecto Municipal

Julio 2007

Fdo.: Domingo Monserrat Delgado.

Ingeniero de Caminos Canales y Puertos
Carlos J. García Calvo

CSSCS

INCOTEC CONSULTORES S.L.
C/ Pina, 21 Entlo. 30009 Murcia
TLF.: 968 21 01 49 - 968 22 24 82. Fax: 968 28 17 96

ORDENACION ESTRUCTURAL
Hoja 933-3-5

Escala 1/5000

O.E. 17